



Número: **5056781-42.2023.8.13.0024**

Classe: **[CÍVEL] RECUPERAÇÃO JUDICIAL**

Órgão julgador: **1ª Vara Empresarial da Comarca de Belo Horizonte**

Última distribuição : **21/03/2023**

Valor da causa: **R\$ 99.767.021,77**

Assuntos: **Espécies de Sociedades**

Segredo de justiça? **NÃO**

Justiça gratuita? **NÃO**

Pedido de liminar ou antecipação de tutela? **NÃO**

Partes	Advogados
CSDL MULTISSERVICOS LTDA (AUTOR)	
	DOUGLAS MARQUES DA SILVA (ADVOGADO) DANILO ALVARO DE ALMEIDA COSTA (ADVOGADO) BRUNO CEZAR NERI PINHEIRO (ADVOGADO) VICTORANGELO TADEU GOMES RODRIGUES ALVES (ADVOGADO)
CONSERVO RECURSOS HUMANOS LTDA (AUTOR)	
	DOUGLAS MARQUES DA SILVA (ADVOGADO) DANILO ALVARO DE ALMEIDA COSTA (ADVOGADO) BRUNO CEZAR NERI PINHEIRO (ADVOGADO) VICTORANGELO TADEU GOMES RODRIGUES ALVES (ADVOGADO)
PLANTAO SERVICOS DE VIGILANCIA LTDA (AUTOR)	
	RENATO CESAR MATOS (ADVOGADO) DOUGLAS MARQUES DA SILVA (ADVOGADO) DANILO ALVARO DE ALMEIDA COSTA (ADVOGADO) BRUNO CEZAR NERI PINHEIRO (ADVOGADO) VICTORANGELO TADEU GOMES RODRIGUES ALVES (ADVOGADO)
CONSERVO SERVICOS GERAIS LTDA (AUTOR)	
	DANILO ALVARO DE ALMEIDA COSTA (ADVOGADO) BRUNO CEZAR NERI PINHEIRO (ADVOGADO) VICTORANGELO TADEU GOMES RODRIGUES ALVES (ADVOGADO) DOUGLAS MARQUES DA SILVA (ADVOGADO)
S.E.S. SISTEMAS ELETRONICOS LTDA (RÉU/RÉ)	
PLANTAO SERVICOS DE VIGILANCIA LTDA (RÉU/RÉ)	
CONSERVO RECURSOS HUMANOS LTDA (RÉU/RÉ)	
CSDL MULTISSERVICOS LTDA (RÉU/RÉ)	
CONSERVO SERVICOS GERAIS LTDA (RÉU/RÉ)	

Outros participantes	
BANCO SAFRA (TERCEIRO INTERESSADO)	
	CARLOS AUGUSTO TORTORO JUNIOR (ADVOGADO)
BANCO DO BRASIL SA (TERCEIRO INTERESSADO)	

	MICHAEL MAX BRAGA (ADVOGADO) GALGANI BONGIOVANI GUIMARAES (ADVOGADO) IURY MOREIRA ASSIS (ADVOGADO) DEBORA CASTRO PACHECO (ADVOGADO) DANIEL EUSTAQUIO SILVA FARIA (ADVOGADO) CINTHIA MOURA LANNA (ADVOGADO) CAMELIA BELEM GOTELIPE DOS REIS (ADVOGADO) ADAIR VICENTE TEIXEIRA FILHO (ADVOGADO)
BANCO LUSO BRASILEIRO S/A (TERCEIRO INTERESSADO)	
	GUILHERME ESTEVES CARDOZO DE MELLO (ADVOGADO) MARCOS ANTONIO FALCAO DE MORAES (ADVOGADO)
BANCO SANTANDER (BRASIL) S.A. (TERCEIRO INTERESSADO)	
	JORGE DE SOUZA JUNIOR (ADVOGADO) THIAGO FERNANDO DA SILVA LOFRANO (ADVOGADO) ANDRE DA SILVA SACRAMENTO (ADVOGADO)
BANESTES SA BANCO DO ESTADO DO ESPIRITO SANTO (TERCEIRO INTERESSADO)	
	RODRIGO FRASSETTO GOES (ADVOGADO) GUSTAVO RODRIGO GOES NICOLADELI (ADVOGADO)
CAIXA ECONOMICA FEDERAL (TERCEIRO INTERESSADO)	
	MARCOS VINICIUS DE ANDRADE AYRES (ADVOGADO)
Ministério Público - MPMG (FISCAL DA LEI)	
UNIÃO FEDERAL- (PFN) (TERCEIRO INTERESSADO)	
MUNICIPIO DE BELO HORIZONTE (TERCEIRO INTERESSADO)	
ESTADO DE MINAS GERAIS (TERCEIRO INTERESSADO)	
ADVOGADOS DE CREDORES E INTERESSADOS (TERCEIRO INTERESSADO)	

LIVIA DA SILVA TEIXEIRA (ADVOGADO)
PEDRO HENRIQUE NUNES FERNANDES (ADVOGADO)
MAYARA MARIA CIBULSKIS (ADVOGADO)
KELSEN APARECIDO RIBEIRO DOS SANTOS (ADVOGADO)
IGOR MACIEL ANTUNES (ADVOGADO)
THAIS RAQUEL SILVA DE ALVARENGA BIRRO
(ADVOGADO)
ANDERSON RIBEIRO DAS NEVES (ADVOGADO)
SABRINA RODRIGUES SIMOES (ADVOGADO)
RENNER SILVA FONSECA (ADVOGADO)
MARCOS JOSE DE ALMEIDA (ADVOGADO)
DANIEL DOMINGUES CHIODE (ADVOGADO)
EDNEIA APARECIDA AMORIM (ADVOGADO)
CAMILA ARTONI PENTAGNA GUIMARAES (ADVOGADO)
TIAGO DOS SANTOS CORREA (ADVOGADO)
GUSTAVO CARDOSO DOYLE MAIA (ADVOGADO)
LUDMILA KAREN DE MIRANDA (ADVOGADO)
DANIEL AUGUSTO DE MORAIS URBANO (ADVOGADO)
ROSEMEIRE DA SILVA MEDEIROS RODRIGUES OLIVEIRA
(ADVOGADO)
RENATO CESAR MATOS (ADVOGADO)
DEMETRIUS AMARAL BELTRAO (ADVOGADO)
MARIA LAURA MARINHO VIDIGAL (ADVOGADO)
RAPHAEL BRAGA LEMOS (ADVOGADO)
MARCELO DE ANDRADE PORTELLA SENRA (ADVOGADO)
PAULA REGINA GUERRA DE RESENDE COURI
(ADVOGADO)
REJANE SILVA MEDEIROS ROSA (ADVOGADO)
ROBSON ALISSON FERREIRA (ADVOGADO)
MIRIAM BRONFEN (ADVOGADO)
JOSE FRANCISCO DE OLIVEIRA SANTOS (ADVOGADO)
MARIA AUXILIADORA FRASSON (ADVOGADO)
BEATRIZ LACERDA (ADVOGADO)
FRANKLIN DA SILVA (ADVOGADO)
MICHELE BARRETO CUNHA DA SILVA (ADVOGADO)
LUIZ PHILIPPE NARDY NASCIMENTO (ADVOGADO)
CARLOS DAVID ALBUQUERQUE BRAGA (ADVOGADO)
GUSTAVO DE MELO FRANCO TORRES E GONCALVES
(ADVOGADO)
CINTHIA ACHAO DE LAMARE (ADVOGADO)
LEONARDO FARINHA GOULART (ADVOGADO)
ALISSON FERNANDES DE RAMOS (ADVOGADO)
HELIO ARCA GARRIDO LOUREIRO (ADVOGADO)
VANESSA CRISTINA CHAIMER DE MORAIS (ADVOGADO)
GABRIEL SIQUEIRA ELIAZAR DE CARVALHO
(ADVOGADO)
ADRIANA ASTUTO PEREIRA (ADVOGADO)
MARCUS ANTONIO CORDEIRO RIBAS (ADVOGADO)
BRUNO EDUARDO MARTINS TAVARES (ADVOGADO)
VANESSA ALVES LAMARTINE (ADVOGADO)
DANIEL RIVOREDO VILAS BOAS (ADVOGADO)
LILIAN SOUSA TERRA (ADVOGADO)
LUCAS EDUARDO ARAUJO COSTA (ADVOGADO)
GIULIANO AGOSTINHO GONCALVES (ADVOGADO)
LUIS FELIPE PIRES ALVES (ADVOGADO)
SERGIO EDUARDO AVILA BATISTA (ADVOGADO)

	<p>LUCAS DOS SANTOS (ADVOGADO) IGOR DE SOUSA ARMAGNI (ADVOGADO) EUGENIO KNEIP RAMOS (ADVOGADO) CHRISTIANE OLIVEIRA RIBEIRO TAVEIRA (ADVOGADO) JANINA RENATA DA SILVA MENDES (ADVOGADO) SERVIO TULIO DE BARCELOS (ADVOGADO) FREDERICO PINTO BETHONICO (ADVOGADO) CARULINA DE FREITAS CHAGAS (ADVOGADO) SERGIO HENRIQUE DE SOUZA FILHO (ADVOGADO) RAFAEL BARROSO FONTELLES (ADVOGADO) RENATO FAIG TORRES PINTO DA ROCHA (ADVOGADO) JOAO VICENTE BERRIEL NETTO (ADVOGADO) BARBARA TORRES BRANDAO (ADVOGADO) TIAGO CORREA DA SILVA (ADVOGADO) CRISTIANO SILVA COLEPICOLO (ADVOGADO) JOAO GILBERTO FREIRE GOULART (ADVOGADO) GERALDO TEIXEIRA NERY LOPES (ADVOGADO) JOSMAR SOARES (ADVOGADO) THIAGO ALVES LIMA (ADVOGADO) BRUNA ALVES (ADVOGADO) EDUARDO SILVA GATTI (ADVOGADO) JANAINA MAIA MONTEIRO (ADVOGADO) BRUNO PINTO COELHO DA SILVA (ADVOGADO) ANA CAROLINA XAVIER DE MORAES BORBA (ADVOGADO) FAUSTO SETTE CAMARA (ADVOGADO) VERONICA MAYRINK BARBOSA (ADVOGADO) PEDRO PAULO MENDES DUARTE (ADVOGADO) VITOR CARVALHO LOPES (ADVOGADO) GUSTAVO ANTONIO FERES PAIXAO (ADVOGADO) DEBORAH CABRAL SIQUEIRA DE SOUZA (ADVOGADO) CHRISTIANE RODRIGUES PANTOJA (ADVOGADO) SAMUEL ELOI BATISTA (ADVOGADO) LEONIDAS SOUZA VIEIRA (ADVOGADO) LEONARDO GARZON DE PAOLI (ADVOGADO) RONALDO MARIANI BITTENCOURT (ADVOGADO) DENIO MOREIRA DE CARVALHO JUNIOR (ADVOGADO) EDUARDO FERNANDES MAIA DE ANDRADE (ADVOGADO) ALESSANDRO ANDRADE DE SENA (ADVOGADO) ALBERTO URSINI NASCIMENTO (ADVOGADO) BRUNA MATIAZZI COSTA (ADVOGADO) TELMA LUCIA NUNES (ADVOGADO) TIAGO HENRIQUE SIMOES COPATI (ADVOGADO) PAULO ROBERTO ELIAS MANSUR (ADVOGADO) LARISSA ANCORA DA LUZ DAMASCENO (ADVOGADO) LUIZA RABELLO SILVA (ADVOGADO) CRISTINA GODOI PATRUS (ADVOGADO) MATHEUS HOSID BURCHTEIN (ADVOGADO) ALINE CRISTINA DE MIRANDA BARBOSA (ADVOGADO) ROGERIO DE MENEZES CORIGLIANO (ADVOGADO) IDERALDO GERALDO AVILA (ADVOGADO)</p>
<p>SINDICATO DOS EMPREGADOS DE EMPRESAS DE SEGURANCA E VIGILANCIA PATRIMONIAL, ORGANICA, SEGURANCA DE CONDOMINIO RESIDENCIAL, COMERCIAL E MISTO ... (TERCEIRO INTERESSADO)</p>	

	ANTONIO DE PADUA LIMA NETO (ADVOGADO) MARIANA JAQUELINE SOUZA SILVA (ADVOGADO) ERICA DINIZ BOMTEMPO (ADVOGADO)		
MINERACAO MORRO DO IPE S.A. (TERCEIRO INTERESSADO)			
	LARISSA SAMPAIO RIGUEIRA MILAGRES (ADVOGADO) NILSON REIS JUNIOR (ADVOGADO)		
COOPERATIVA DE CREDITO DE LIVRE ADMISSAO CENTRO-SERRANA DO ESPIRITO SANTO (TERCEIRO INTERESSADO)			
	MARCIO TULIO NOGUEIRA (ADVOGADO) LUIZ ANTONIO STEFANON (ADVOGADO)		
BANCO BRADESCO S.A. (TERCEIRO INTERESSADO)			
	NORIVAL LIMA PANIAGO (ADVOGADO) BRUNNA MELAZZO FERNANDES DA SILVA (ADVOGADO)		
PROCURADORIA GERAL DE JUSTICA DE MINAS GERAIS (FISCAL DA LEI)			
SUZANA CREMASCO ADVOCACIA (ADMINISTRADOR(A) JUDICIAL)			
	SUZANA SANTI CREMASCO (ADVOGADO)		
Documentos			
Id.	Data da Assinatura	Documento	Tipo
9869471101	19/07/2023 22:28	Anexo I - Laudo econômico-financeiro de Viabilidade-	Documento de Comprovação

GRUPO CONSERVO

Laudo econômico-financeiro



Belo Horizonte, MG, Brasil.
28 de abril de 2023.

Prezados senhores(as),

Nos termos do nosso contrato para prestação de serviços profissionais, e entendimentos subsequentes, elaboramos o seguinte estudo de Análise de *viabilidade econômico-financeira*.

Atenciosamente,

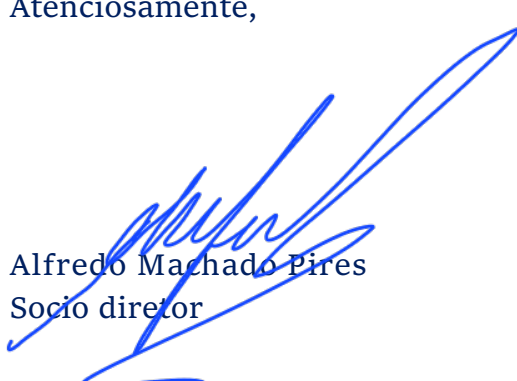
Alfredo Machado Pires
Socio diretor

AM Pires
CONSULTORIA & GESTÃO

Rua Ministro Orozimbo Nonato, 215 – 7º andar
Vila da Serra – Nova Lima



DISCLAIMER

O trabalho de *análise de viabilidade econômico-financeiro* foi desenvolvido com informações recebidas das empresas do GRUPO CONSERVO, sendo elas a Conservo Serviços Gerais Ltda - CNPJ 17.027.806/0001, Plantão Serviços de Vigilância Ltda - CNPJ 25.183.468/0001-90, CSDL Multisserviços Ltda - CNPJ 37.553.557/0001-60, Conservo Recursos Humanos Ltda - CNPJ 02.985.667/0001-16 e a S.E.S. Sistemas Eletrônicos LTDA (Solvit) - CNPJ 02.883.253/0001-86, não contemplando nenhuma auditoria delas. Portanto, as análises da AM Pires Consultoria foram construídas após a análise desses dados. Neste contexto, a AM Pires Consultoria se ressalva da qualidade e veracidade dessa base de dados recebida. Vale destacar os principais:

- Balanços Patrimoniais dos anos 2020, 2021 e 2022;
- Balancetes de fevereiro de 2023;
- Contratos bancários;
- Outras informações passadas pela administração das Companhias;

A AM Pires declara que nem ela, nem a equipe responsável pela preparação do presente laudo possuem qualquer conflito de interesse que lhe diminuam a independência necessária ao desempenho de suas funções.



SUMÁRIO

Sobre as Empresas

Estrutura Societária

Balanços e Demonstrações dos resultados

Análise de viabilidade econômico-financeira

Conclusão e Considerações Finais



SOBRE AS EMPRESAS

O Grupo é composto por 5 empresas e atua no mercado a mais de 40 anos no mercado e emprega mais de 7500 empregados. As empresas do Grupo são:

Conservo Soluções em Serviços que atua com a terceirização de mão de obra especializada desde 1981.

A Plantão Serviços de Vigilância atua no segmento de vigilância, segurança patrimonial, controle de acessos e monitoramento eletrônico 24 horas desde 1988.

S.E.S. Sistemas Eletrônicos atua desde 1998 com circuito fechado de TV, controle de acessos, desenvolvimento de hardwares e softwares, equipamentos ativos de comunicação de dados de voz, equipamentos em regime de comodato com suporte e manutenção, gerenciamento de estacionamentos, monitoramento perimetral, redes de comunicação, sistemas auxiliares de energia, sistemas de alarme e sistemas de automação.

Além da CSDL *Multisserviços Ltda* e a *Conservo Recursos Humanos Ltda*



ESTRUTURA SOCIETÁRIA

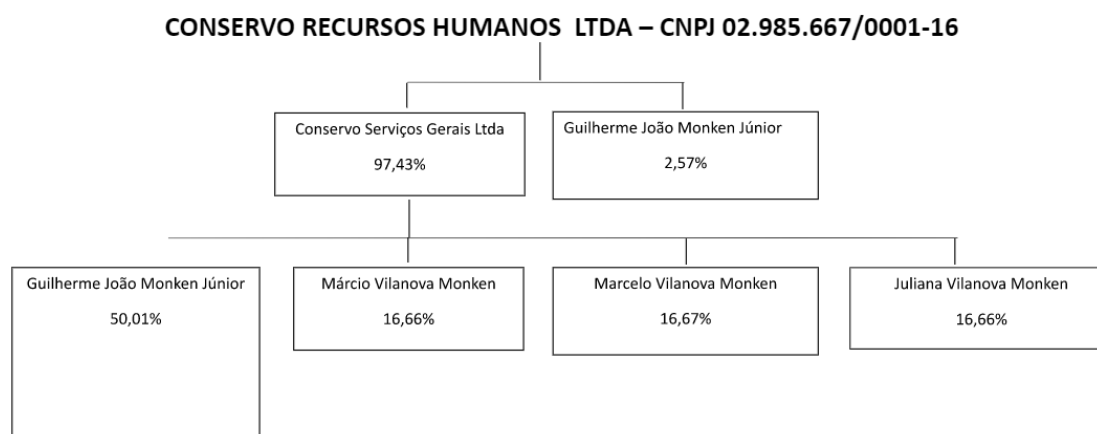
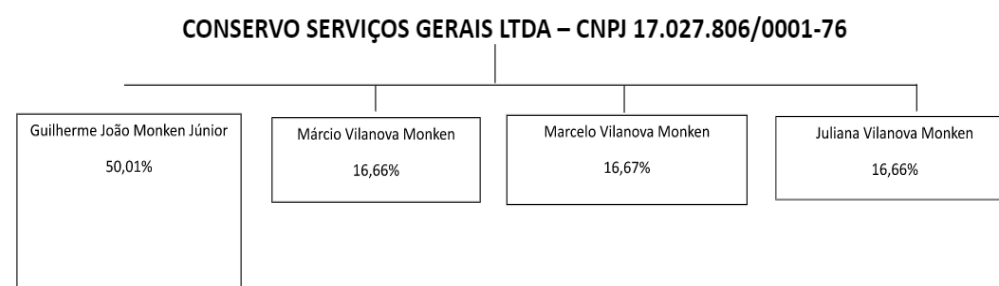

CSDL MULTISSERVIÇOS LTDA – CNPJ 37.553.557/0001-60

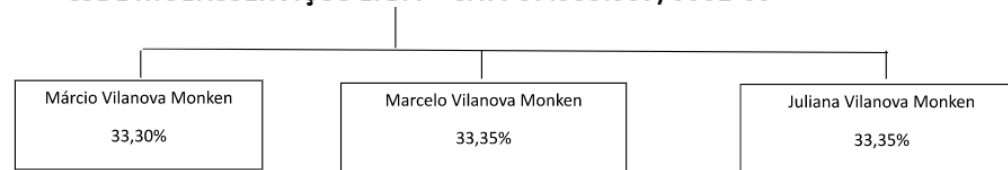

PLANTÃO SERVIÇOS DE VIGILÂNCIA LTDA – CNPJ 25.183.468/0001-90

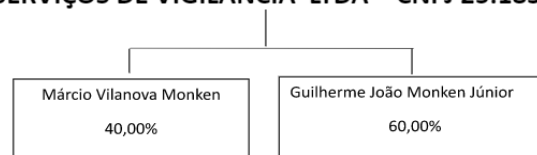

S.E.S. SISTEMAS ELETRÔNICOS LTDA. – CNPJ 37.553.557/0001-60

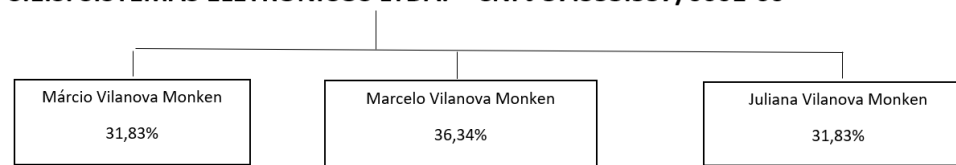

DEMONSTRAÇÕES CONTÁBEIS

CONSERVO SERVIÇOS GERAIS LTDA				
CNPJ: 17.027.806/0001-76				
	2020	2021	2022	fev/23
TOTAL DO ATIVO CIRCULANTE	R\$ 87.781.484	R\$ 88.082.965	R\$ 106.621.439	R\$ 117.405.416
TOTAL DO ATIVO NÃO CIRCULANTE	R\$ 15.432.550	R\$ 15.515.284	R\$ 12.674.985	R\$ 12.568.341
TOTAL DO PASSIVO CIRCULANTE	R\$ 40.705.499	R\$ 54.462.467	R\$ 107.418.494	R\$ 121.530.144
TOTAL PASSIVO NÃO CIRCULANTE	R\$ 28.044.240	R\$ 21.574.920	R\$ 16.134.262	R\$ 17.822.951
PATRIMÔNIO LÍQUIDO	R\$ 34.464.295	R\$ 27.560.863	-R\$ 4.256.331	-R\$ 9.379.338
RECEITA BRUTA	R\$ 194.934.584	R\$ 191.404.599	R\$ 156.750.473	R\$ 21.737.982
(-) DEDUÇÕES:	-R\$ 25.986.463	-R\$ 25.533.087	-R\$ 20.590.832	-R\$ 3.479.188
(-) CUSTO DOS SERVIÇOS PRESTADOS	-R\$ 135.508.142	-R\$ 128.234.100	-R\$ 123.061.616	-R\$ 16.252.041
(=) LUCRO BRUTO	R\$ 33.439.979	R\$ 37.637.412	R\$ 13.098.025	R\$ 2.006.753
(-) DESPESAS OPERACIONAIS:	-R\$ 27.748.803	-R\$ 30.930.828	-R\$ 28.289.848	-R\$ 1.865.067
(-) Resultado Financeiro	-R\$ 3.740.446	-R\$ 5.613.530	-R\$ 4.988.102	R\$ 120.336
(+) Outras Receitas Operacionais	R\$ 186	R\$ 2.659	R\$ 252	R\$ 0
(+) Resultado com Equivalência Patrimonial	R\$ 38.426	R\$ 159.140	R\$ 0	R\$ 0
(-) Outros Resultados Operacionais - Baixa Imobilizado	R\$ 18.437	-R\$ 54.600	-R\$ 30.059	-R\$ 291.682
RESULTADO DO EXERCÍCIO	R\$ 2.007.778	R\$ 1.200.253	-R\$ 20.209.732	-R\$ 29.660
Exercício	2.020	2.021	2.022	fevereiro-23
Capital Circulante Líquido (AC-PC)	R\$ 47.075.985	R\$ 33.620.498	-R\$ 797.055	-R\$ 4.124.728
Exercício	2.020	2.021	2.022	fevereiro-23
Liquidez Corrente (AC/PC)	2,16	1,62	0,99	0,97
Exercício	2.020	2.021	2.022	fevereiro-23
Prazo Médio de Recebimento	46	50	52	98
Exercício	2.020	2.021	2.022	fevereiro-23
Alavancagem	7	7		



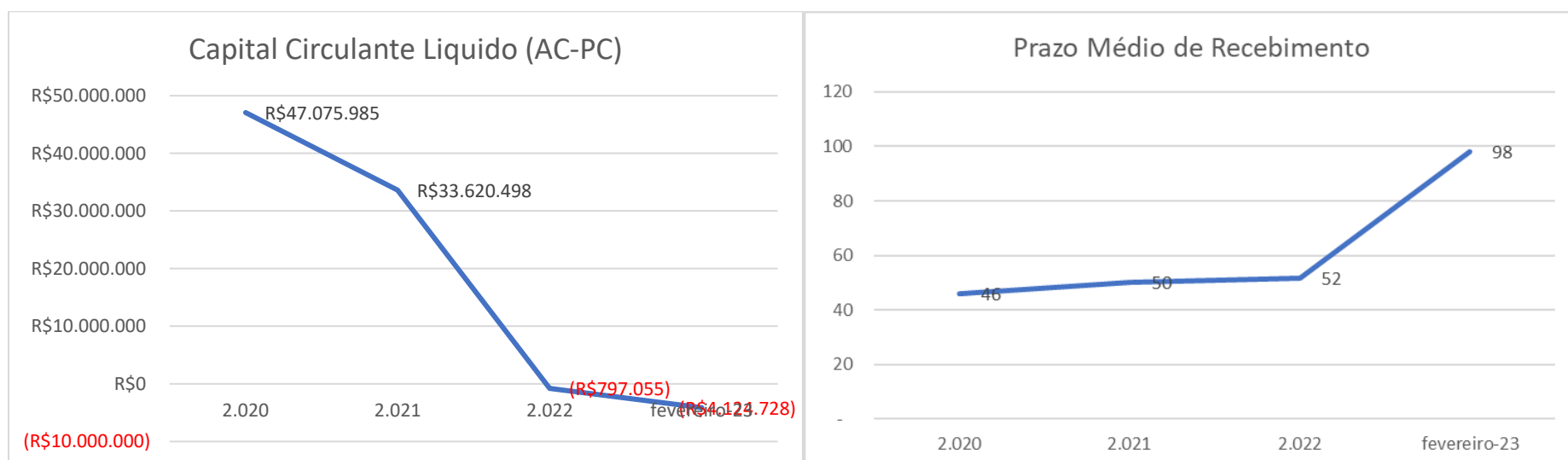

Fica claro nesta análise a deterioração da condição de liquidez a empresa Conservo, o que se justifica pelo aumento do Prazo Médio de Recebimento. Conforme relatado pelos administradores da empresa, retenções de recebimento por parte do Cliente vem acontecendo nos últimos meses e este fato tornou o fluxo de caixa da empresa ilíquido.



PLANTÃO SERVIÇOS DE VIGILÂNCIA LTDA
CNPJ: 25.183.468/0001-90

	2020	2021	2022	fev/23
TOTAL DO ATIVO CIRCULANTE	R\$ 47.311.987	R\$ 49.574.664	R\$ 51.774.200	R\$ 62.219.358
TOTAL DO ATIVO NÃO CIRCULANTE	R\$ 5.871.310	R\$ 5.684.214	R\$ 5.587.121	R\$ 5.587.121
TOTAL DO PASSIVO CIRCULANTE	R\$ 27.726.668	R\$ 29.295.640	R\$ 62.719.303	R\$ 69.753.020
TOTAL DO PASSIVO NÃO CIRCULANTE	R\$ 6.190.328	R\$ 11.186.775	R\$ 15.755.867	R\$ 17.541.746
PATRIMÔNIO LÍQUIDO	R\$ 19.266.300	R\$ 14.776.463	-R\$ 21.113.849	-R\$ 19.488.287
RECEITA BRUTA	R\$ 163.859.153	R\$ 174.082.371	R\$ 169.917.442	R\$ 21.341.517
(-) DEDUÇÕES:	-R\$ 16.089.890	-R\$ 13.951.942	-R\$ 13.427.463	-R\$ 2.220.908
(-) CUSTO DOS SERVIÇOS PRESTADOS	-R\$ 124.454.724	-R\$ 140.100.614	-R\$ 145.094.535	-R\$ 16.118.188
(=) LUCRO BRUTO	R\$ 23.314.539	R\$ 20.029.815	R\$ 11.395.443	R\$ 3.002.421
(-) DESPESAS OPERACIONAIS	-R\$ 18.951.379	-R\$ 16.577.215	-R\$ 34.482.269	-R\$ 1.253.546
(-) RESULTADO FINANCEIRO	-R\$ 1.871.855	-R\$ 2.218.088	-R\$ 4.607.565	-R\$ 86.613
RESULTADO DO EXERCÍCIO	R\$ 2.368.685	R\$ 1.659.211	-R\$ 27.771.700	R\$ 1.662.262
Exercício	2.020	2.021	2.022	fevereiro-23
Capital Circulante Líquido (AC-PC)	R\$ 19.585.319	R\$ 20.279.024	-R\$ 10.945.103	-R\$ 7.533.662
Exercício	2.020	2.021	2.022	fevereiro-23
Liquidez Corrente (AC/PC)	1,71	1,69	0,83	0,89
Exercício	2.020	2.021	2.022	fevereiro-23
Prazo Médio de Recebimento	27	27	28	74
Exercício	2.020	2.021	2.022	fevereiro-23
Alavancagem	3	5	1	10



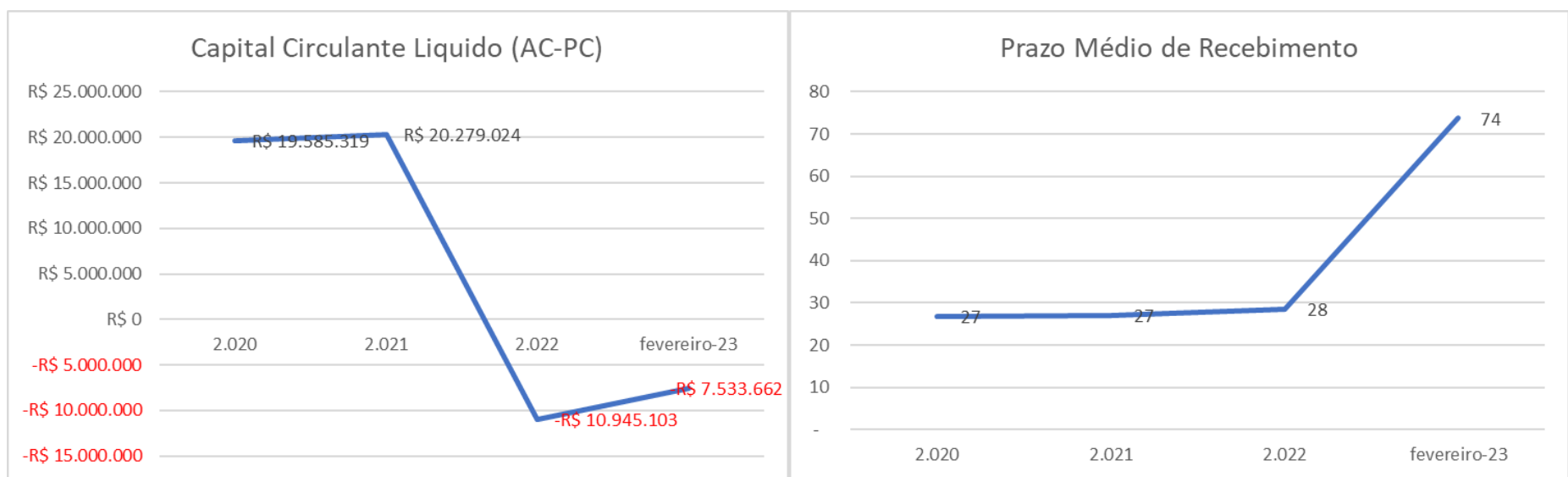

Assim como a empresa Conservo, a Plantão também apresenta uma deterioração da condição de liquidez, o que se justifica pelo aumento do Prazo Médio de Recebimento. Conforme relatado pelos administradores da empresa, retenções de recebimento por parte do Cliente vem acontecendo nos últimos meses e este fato tornou o fluxo de caixa da empresa ilíquido.



Conservo Recursos Humanos Ltda
CNPJ 02.985.667/0001-16

	2020	2021	2022	fev/23
ATIVO CIRCULANTE	R\$ 568.661	R\$ 757.663	R\$ 2.734.841	R\$ 3.226.142
PASSIVO CIRCULANTE	R\$ 123.115	R\$ 345.734	R\$ 1.940.125	R\$ 1.921.631
PASSIVO NÃO CIRCULANTE	R\$ 0	R\$ 12.501	R\$ 155.615	R\$ 155.615
PATRIMÔNIO LÍQUIDO	R\$ 445.546	R\$ 399.428	R\$ 639.102	R\$ 1.148.896
(=) Receita Bruta	R\$ 748.263	R\$ 3.003.586	R\$ 9.119.346	R\$ 759.674
(-) Deduções da Receita Bruta	-R\$ 100.060	-R\$ 408.831	-R\$ 559.551	-R\$ 70.270
(-) Custo dos Serviços Prestados	-R\$ 648.647	-R\$ 2.374.575	-R\$ 7.933.606	-R\$ 171.440
(=) Lucro Bruto	-R\$ 444	R\$ 220.180	R\$ 626.189	R\$ 517.964
(-) Despesas Operacionais	-R\$ 43.378	-R\$ 52.379	-R\$ 67.341	-R\$ 7.592
(-) Resultado Financeiro	-R\$ 4.783	-R\$ 1.749	-R\$ 10.144	-R\$ 577
(=) Resultado do Exercício	-R\$ 48.604	R\$ 132.881	R\$ 401.079	R\$ 509.794

Exercício	2.020	2.021	2.022	fevereiro-23
Capital Circulante Líquido (AC-PC)	R\$ 445.546	R\$ 411.929	R\$ 794.717	R\$ 1.304.511

Exercício	2.020	2.021	2.022	fevereiro-23
Liquidez Corrente (AC/PC)	4,62	2,19	1,41	1,68

Exercício	2.020	2.021	2.022	fevereiro-23
Prazo Médio de Recebimento	118	27	20	232



CSDL MULTISSERVIÇOS LTDA				
CNPJ 37.553.557/0001-60				
ATIVO	2020	2021	2022	fev/23
Circulante	R\$ 2.351.154	R\$ 1.827.545	R\$ 1.769.791	R\$ 1.794.749
Não Circulante	R\$ 11.698	R\$ 817.723	R\$ 817.723	R\$ 817.723
Realizável a Longo Prazo	R\$ 0	R\$ 809.600	R\$ 809.600	R\$ 809.600
mobilizado	R\$ 11.698	R\$ 8.123	R\$ 8.123	R\$ 8.123
Passivo Circulante	R\$ 433.805	R\$ 143.141	R\$ 76.712	R\$ 95.879
Não Circulante	R\$ 0	R\$ 2.333.600	R\$ 2.333.600	R\$ 2.333.600
Patrimônio Líquido	R\$ 1.929.047	R\$ 168.527	R\$ 177.201	R\$ 182.993
(=) Receita Bruta	R\$ 2.958.883	R\$ 5.270.820	R\$ 234.825	R\$ 29.171
(-) Deduções da Receita Bruta	-R\$ 199.493	-R\$ 358.690	-R\$ 14.069	-R\$ 1.648
(-) Custo dos Serviços Prestados	-R\$ 2.690.351	-R\$ 4.080.794	-R\$ 220.819	-R\$ 19.220
(=) Lucro Bruto	R\$ 69.040	R\$ 831.335	-R\$ 62	R\$ 8.303
(-) Despesas Operacionais	-R\$ 9.191	-R\$ 666.573	-R\$ 10.025	-R\$ 683
(-) Resultado Financeiro	-R\$ 8.471	-R\$ 21.240	-R\$ 1.945	R\$ 0
(=) Resultado do Exercício	R\$ 39.047	R\$ 108.915	-R\$ 12.031	R\$ 5.792
Exercício	2.020	2.021	2.022	fevereiro-23
Capital Circulante Líquido (AC-PC)	R\$ 1.917.349	R\$ 1.684.404	R\$ 1.693.079	R\$ 1.698.870
Exercício	2.020	2.021	2.022	fevereiro-23
Liquidez Corrente (AC/PC)	5,42	12,77	23,07	18,72
Exercício	2.020	2.021	2.022	fevereiro-23
Prazo Médio de Recebimento	238	86	215	2.022
Exercício	2.020	2.021	2.022	fevereiro-23
Alavancagem	-	14		307



S.E.S. SISTEMAS ELETRÔNICOS LTDA - NIRE 3120558180-9
CNPJ - 02.883.253/0001-86

	2020	2021	2022	fev/23
TOTAL DO ATIVO CIRCULANTE	R\$ 9.531.529	R\$ 5.992.599	R\$ 6.112.212	R\$ 5.940.739
TOTAL DO ATIVO NÃO CIRCULANTE	R\$ 9.497.734	R\$ 8.187.706	R\$ 8.200.073	R\$ 8.200.073
TOTAL DO PASSIVO CIRCULANTE	R\$ 2.182.364	R\$ 3.009.544	R\$ 4.502.447	R\$ 4.453.418
TOTAL DO PASSIVO NÃO CIRCULANTE	R\$ 7.884.477	R\$ 6.758.567	R\$ 6.824.068	R\$ 6.831.641
PATRIMÔNIO LÍQUIDO	R\$ 8.962.422	R\$ 4.412.193	R\$ 2.985.770	R\$ 2.855.753
(=) Receita Bruta	R\$ 5.725.009	R\$ 5.526.254	R\$ 5.525.308	R\$ 588.848
(=) Lucro Bruto	R\$ 3.901.192	R\$ 3.778.769	R\$ 4.139.276	R\$ 418.792
(=) Resultado do Exercício	R\$ 108.327	R\$ 49.771	-R\$ 1.281.424	-R\$ 130.017

Exercício	2020	2021	2022	fev/23
Capital Circulante Líquido (AC-PC)	R\$ 7.349.165	R\$ 2.983.055	R\$ 1.609.765	R\$ 1.487.321

Exercício	2.020	2.021	2.022	fevereiro-23
Liquidez Corrente (AC/PC)	4,37	1,99	1,36	1,33

Exercício	2.020	2.021	2.022	fevereiro-23
Prazo Médio de Recebimento	79	35	62	106

Exercício	2.020	2.021	2.022	fevereiro-23
Alavancagem	37	88		



CONCLUSÃO E CONSIDERAÇÕES FINAIS

As empresas vêm sofrendo com retenções de faturamentos, por parte dos clientes, desde o último trimestre de 2022. Estas ações vieram tirando a liquidez do caixa inviabilizando que elas tivessem condições para honrar seus compromissos em dia. Ainda conforme justificado pela administração das empresas e corroborado nas análises dos balanços patrimoniais através do exorbitante aumento de prazo médio de recebimento, tornou-se inviável honrar os compromissos do dia a dia. A retenção atual, do grupo, supera os R\$ 30 milhões de reais.

As empresas, pelo tipo de negócio, têm como maior desembolso a folha de pagamento. Hoje elas empregam mais de 7500 empregados. A falta de recebimento causado pelas retenções dos clientes, inviabiliza o pagamento dos compromissos com os empregados.

Outro fato justificado pela administração das empresas foi a falta de repasse inflacionários nos últimos anos, principalmente durante a pandemia. Isto explica a perda de margem e lucratividade das empresas. O impacto de prejuízo econômico repetido por mais de um período afeta diretamente a falta de liquidez em exercícios subsequentes. Abaixo um resumo do desempenho do grupo em 2022:

Informações por empresa	Conservo	Plantão	CSDL	CRH	Solvit
Numero de empregados em dez 2022	3995	3426	137	54	52
Faturamento 2022	R\$ 156.750.473	R\$ 169.917.442	R\$ 234.825	R\$ 9.119.346	R\$ 5.525.308
Resultado 2022	-R\$ 20.209.732	-R\$ 27.771.700	-R\$ 12.031	R\$ 401.079	-R\$ 1.281.424
EBITDA 2022	-R\$ 15.221.630	-R\$ 23.164.135	-R\$ 10.087	R\$ 411.223	-R\$ 649.711
Avalista das demais (em contratos bancários)	Sim	Sim	Sim	Sim	Sim



Uma informação importantíssima, é que os contratos bancários têm aval cruzado entre as empresas relevantes relacionadas neste trabalho. A S.E.S (que já tem uma alavancagem de dívida sobre Ebitda muito alta), é avalista da Conservo e da Plantão, as duas que são os maiores volumes de endividamento e prejuízos. Como os avais não se submetem a Recuperação Judicial de devedores diretos, serão executadas em volumes que não suportam honrar pelos valores financeiros envolvidos, portanto esta variável é importantíssima para justificar que todas as cinco empresas relacionadas neste trabalho sejam participantes desta Recuperação Judicial.

Pelos volumes financeiros operados pelas empresas, pelo número de empregos que elas geram e, principalmente pela falta de liquidez que a situação atual imputa a elas, se justifica sim a utilização do instituto da Recuperação Judicial e se vê neste processo a única forma das empresas conseguirem se recuperar e manter os empregos de seus funcionários.

